

ULTRABANK

ULTRABANK es el resultado de más de 10 años de evolución y aprendizaje del negocio bancario, especialmente el venezolano, por parte de L.A Sistemas S.A, empresa especializada que desde 1987 provee soluciones para diversas empresas del mundo financiero, incluyendo los bancos más prestigiosos del país.

Con el transcurso de los años, los clientes de L.A Sistemas fueron nutriendo con su experiencia diaria las múltiples aplicaciones que se fueron desarrollando, y poco a poco se fueron construyendo las piezas que conforman esta amplia solución. La visión de conjunto permitió a los creadores de ULTRABANK aprovechar toda esa experiencia, y basados en una plataforma totalmente Standard de desarrollo, y una interfase al usuario totalmente homogénea, podemos hoy ofrecer este sistema que asegura una gestión segura, confiable y eficaz del negocio bancario.

ULTRABANK provee a los centros de decisión de la entidad Bancaria la información necesaria para la toma de decisiones respecto a comportamiento de clientes, rentabilidad, flujos de caja, y situación contable.

La siguiente pantalla, se muestra la interfaz principal del sistema.

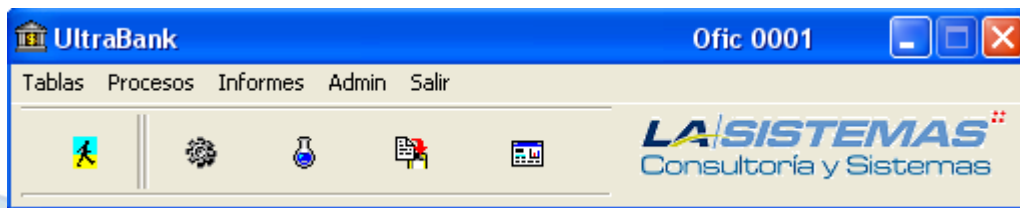

ULTRABANK esta compuesto por 5 módulos, los cuales se muestran en la parte superior del menú. A continuación describiremos la distribución de opciones por modulo.

Presentaremos en forma brevemente descriptiva la distribución de opciones de cada modulo, así como también su funcionalidad.

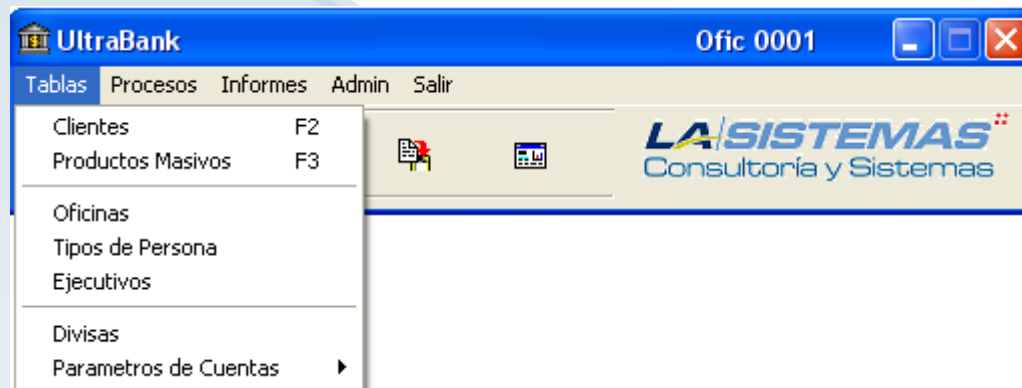

- **TABLAS:** este modulo hace referencia a las tablas maestro del sistema, tales como
 - Clientes: opción relacionada con el sub modulo de manejo de clientes, en el cual se incluyen, modifican y consultan información de clientes. Direcciones, Teléfonos, entre otros.
 - Productos Masivos: Podemos tener acceso a la pantalla de Productos Masivos presionado, en esta opción la tecla **F3**. Allí se permite crear y

consultar los diferentes producto que puede tener creada la institución (Cuenta de Ahorro, Cuenta Virtual, Cuenta Corriente, entre otros)

- Oficinas: Permite registrar por código y descripción todas las oficinas de la institución.
- Tipo de Personas: sub modulo en el cual se registra el tipo de personas que maneja la base de datos del sistema, por ejemplo: Naturales, Jurídicos, entre otros.
- Ejecutivos: Donde se registran todos los datos de los Ejecutivos dentro de la institución.
- Divisas: En este sub modulo es donde se cargan los diversos tipos de divisas a ser manejadas dentro del sistema.
- Parámetros de Cuentas : En esta opción se parametrizan diferentes atributos que aplicaran para los productos masivos, como lo son Transacciones, Motivos, Servicios, entre otros

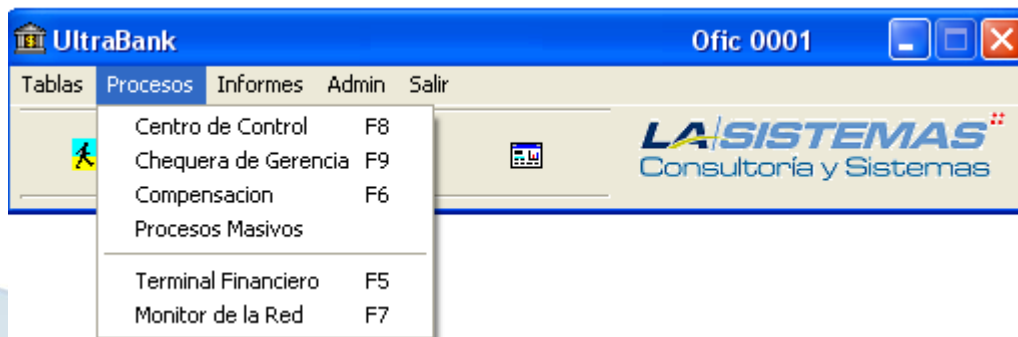

▪ **PROCESOS:**

- Centro de Control/ Call center: opción donde se puede consultar cualquier tipo de información relacionada con el cliente como lo son cuentas del cliente (saldos, últimos movimientos, Diferidos, Chequeras), Servicios, Posición consolidada, entre otros. Se puede tener acceso a la pantalla de manejo de clientes presionado la tecla **F2**.
- Compensación: Esta permite leer y generar los archivos involucrados en el proceso de Compensación (Cámaras Enviada y Recibida)
- Procesos Masivos: permite realizar abonos ó debitos en cuentas masivamente a partir de un archivo (XML), esta opción es comúnmente utilizada para aplicación de pagos de nomina.
- Terminal Financiero: modulo en el cual el cajero de la institución realiza el registro de las transacciones financieras y cuadro de caja diario de su taquilla.
- Monitor de la Red: permite visualizar el contexto general de todas las agencias como consultas de efectivo, movimientos, control de inventario de chequeras entre otros.

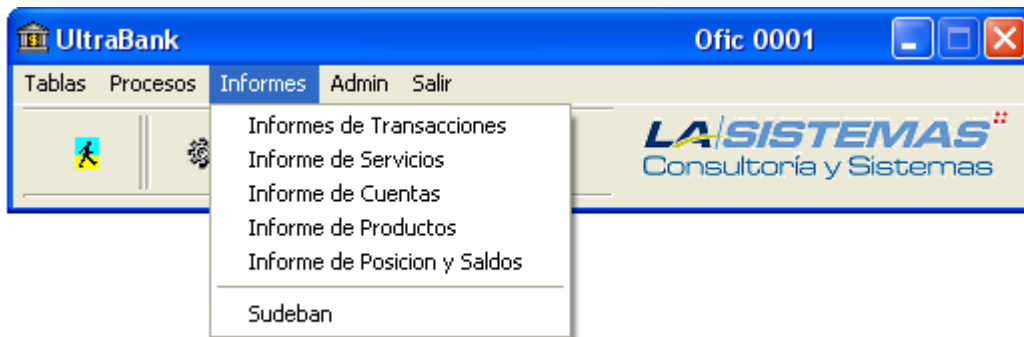

▪ **INFORMES:**

- Informes de Transacciones: reporte donde se pueden reflejar todas la transacciones en un lapso de tiempo por agencia, usuario ó tipo de transacción
- Informes de Servicios: Informe que permite monitorear los servicios registrados en el sistema por un periodo determinado.
- Informe de Cuentas: Reporte que permite revisar la gestión de aperturas y cancelación de cuentas durante un lapso de tiempo
- Informe de Posición y Saldos: reporte que indica los saldo de las cuentas a una fecha determinada el cual se puede filtrar por oficinas, Tipo de persona, entre otros.





- **ADMIN:** este modulo permite la administración de claves de acceso, perfil de usuarios, parámetros del sistema, auditorias, entre otros.
 - Claves de Acceso: Este modulo permite la administración de claves de acceso, perfil de usuarios y parametrización del sistema.
 - Parámetros Generales: Se establecen los parámetros generales que comparten los diferentes sistemas, clasificados en clientes, seguridad, impresión, Internet, swift, contabilidad, patch, juliano y logo.

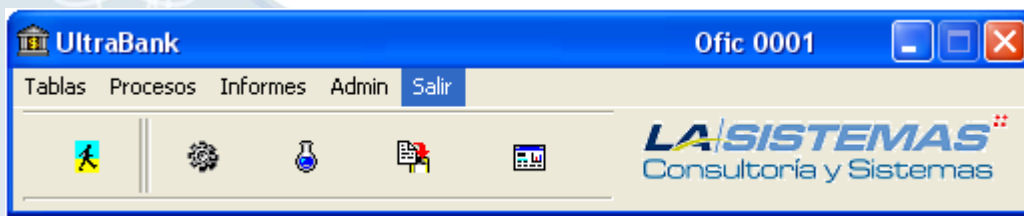

- **SALIR:** Este modulo permite salir del sistema